Qualitätsverbund **„Kultur macht stark“**

Träger

AKADEMIE REMSCHEID

ba • Wolfenbüttel

WORKSHOP
1.- 2. Februar 2016 // Remscheid

Ich bin ok, Du nicht!
Konflikte erkennen, bearbeiten und lösen

Wenn Menschen zusammenarbeiten, gibt es oft gemeinsame Ziele, klare Aufgabenzuteilungen und eine wertschätzende und lebendige Kultur des Miteinanders.

Aber es gibt auch Situationen, in denen wir uns nicht verstehen, verschiedene Wege gehen wollen und uns auch über den anderen ärgern, weil sein Verhalten uns einengt oder sogar ärgert.

Das ist nicht ungewöhnlich, sondern total normal. Konflikte sind Teil unseres (Arbeits-) Lebens. Sie gehören einfach dazu. Die Herausforderung ist, dass wir Konflikte haben und nicht dass der Konflikt uns hat. Denn dann überlagert dieser Konflikt unsere Innovationen, Beziehungen und Arbeitsergebnisse, weil er wichtiger geworden ist, als unsere Arbeit.

Im positiven Sinne beleben Konflikte unsere Arbeit, zeigen uns unsere Vielfältigkeit, sind Energie und machen deutlich, was wir ändern müssen.

Im negativen Sinne belasten sie unsere ganze Arbeit.

Erfolgreiches Konfliktmanagement erkennt früh, was es für Meinungsverschiedenheiten gibt und was deren Ursache ist und hat angemessene Instrumente, diese zu bearbeiten.

In diesem Workshop geht es um die „Perlen zum Mitnehmen“, also darum, was uns gelingt und worin wir gut sind aber auch um die „Baustellen“, die wir bearbeiten müssen, weil Sie unsere Arbeit behindern. Inhaltlich geht es um folgende Fragen:

- Was ist ein Konflikt?
- Welche Arten von Konflikten gibt es?
- Wie erkenne ich Konflikte?
- Welche Eskalationsstufen bei Konflikten gibt es?
- Welche Konfliktlösungsstrategien gibt es?

Neben einem kurzen theoretischen Input wird vor allem an den praktischen, relevanten Themen und Fragestellungen der Teilnehmer gearbeitet.
Dies ist eine Werkstatt im besten Sinne mit viel Möglichkeit zum Austausch, zur Auseinandersetzung, zum Dialog und zur Erarbeitung von Lösungsmöglichkeiten

Dozent: *Walter Wiberny, Sozialwissenschaftler*
arbeitet als Organisationsberater, Trainer und Coach

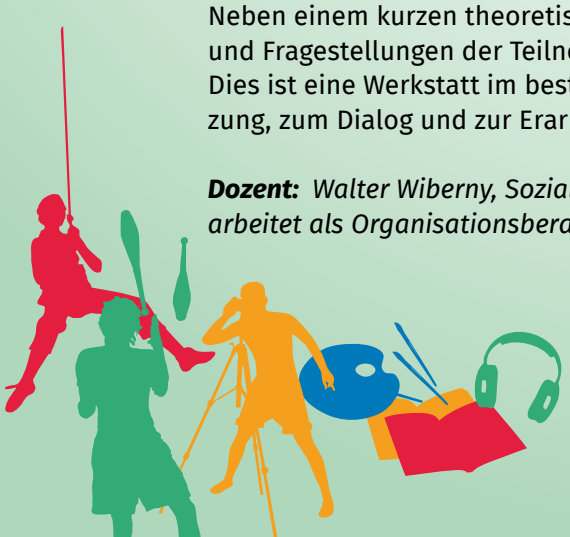

Wo

Akademie Remscheid für Kulturelle Bildung e.V.
www.akademieremscheid.de

Wann

1. Februar 2016, 10-18 Uhr und 2. Februar 2016, 9-16 Uhr

Info und Anmeldung

Bitte melden Sie sich zügig an, da die Teilnehmeranzahl begrenzt ist.
Bitte senden Sie die Beschreibung eines kurzen Fallbeispieles an: kelb@akademieremscheid.de
Anmeldung via Anmeldeformular unter:
www.qualitaetsverbund-kultur-macht-stark.de/praxisworkshops.htm

Die Teilnahme am Workshop ist kostenlos. Fahrt- und Übernachtungskosten können erstattet werden.

Ulrike Blischke-Meyer
Küppelstein 34, 42857 Remscheid
02191/794-398
blischke-meyer@akademieremscheid.de

Der Qualitätsverbund Kultur macht stark …

… leistet die fachpädagogische Begleitung des bundesweiten Förderprogramms „Kultur macht stark. Bündnisse für Bildung“. Mit diesem Programm fördert das Bundesministerium für Bildung und Forschung (BMBF) außerschulische Angebote der Kulturellen Bildung für bildungsbenachteiligte Kinder und Jugendlich. Leitziel des Qualitätsverbundes ist es, Bildungschancen von benachteiligten Kindern und Jugendlichen durch gelingende Kulturelle Bildung an non-formalen Bildungsorten zu verbessern. Der Qualitätsverbund gestaltet Praxisworkshops und Regionalkonferenzen zu fachlichen Themen und Fragestellungen der Kulturellen Bildung und der Jugendarbeit. Die Veranstaltungen richten sich an im Rahmen des Förderprogramms tätige Fachkräfte (Haupt- und Ehrenamtler sowie Honorarkräfte) und an Multiplikatoren/innen, die zum Beispiel im Rahmen von beratenden oder vernetzenden Tätigkeiten indirekt mit „Kultur macht stark“ befasst sind.

Weitere Informationen:
www.qualitaetsverbund-kultur-macht-stark.de

Kultur macht STARK
Bündnisse für Bildung

GEFÖRDERT VOM
Bundesministerium für Bildung und Forschung